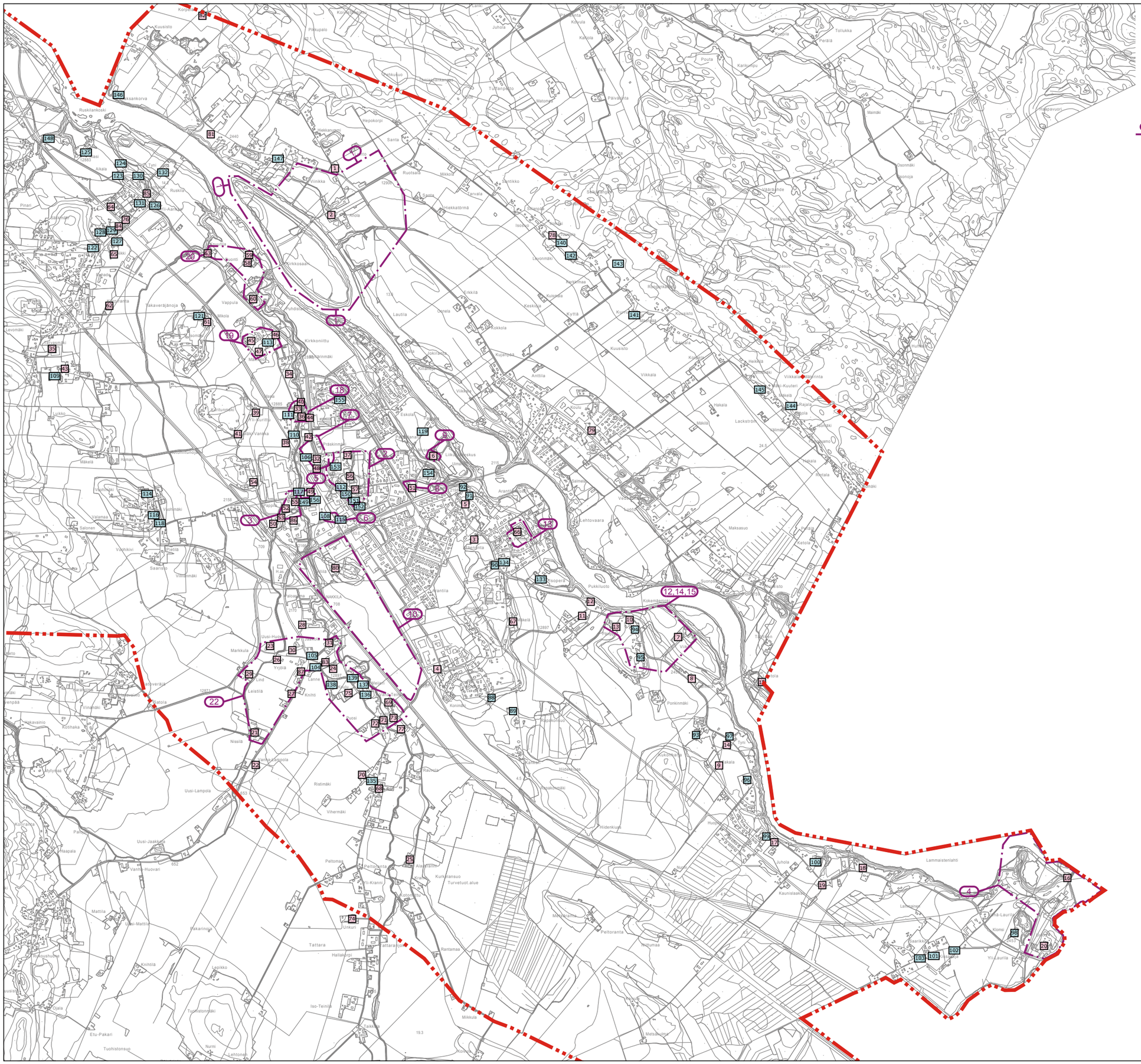

NAKKILA

TAAJAMAOSAYLEISKAAVA JA OSAYLEISKAAVAN TARKISTUS
LIITE 6: RAKENNETTU KULTTUURIYMPÄRISTÖ
1:20 000

FCG

60 VALTAKUNNALLISESTI JA/TAI MAAKUNNALLISESTI MERKITTÄVÄ KULTTUURI-YMPÄRISTÖ TAI MAISEMA.

Merkinnällä on osoitettu seuraavat valtakunnallisesti merkittävät rakennetut kulttuuriympäristöt
1. Anolan kartano. Päärakennus, karjasuojat, meijeri, kartanopuisto ja Kirkkosaari; 2. Nakkilan kirkko ympäristöineen. Kirkko, seurakuntakeskus, hautausmaa, lainajyvästön maksiini ja entinen kunnanlääkärin asuintalo; 3. J.W. Suomisen nahkatehdas ja Koskilinna. Tehdasrakennukset, entinen työväen asuntola, konttorirakennus ja asuinrakennus (Koskilinna) puistoineen; 4. Lammaistenlahden kulttuurimaisema. Huovintie, Lammaisten kylän talonpoikaistalot sekä voimalaitos.

Merkinnällä on osoitettu seuraavat maakunnallisesti merkittävät rakennetut kulttuuriympäristöt:
5. Seurointalo Karhula ja asuinrakennus Koivurinne; 6. Nakkilan rautatieasema, rautatierakennukset ja tiilinen myllyrakennus; 7. Nakkilan keskustan vanhat liikerakennukset (entinen apteekki, Penttalan sisarusten matkustajakoti ja kauppana toiminut Rambergin talo (Jokela); 8. Työväentalo Koti; 9. Nakkilan kotiseutumuseo; 10. Villilän kartanon miljöö; 11. Kirkkosaari (kuuluu valtakunnallisesti merkittävään rakennettuun kulttuuriympäristöön. Kartalla osa kohdetta nro 1); 12. Mäkelä; 13. Penttala; 14. Viikari; 15. Pämppi; 16. Uuloo; 17. Harjavallan voimalaitos; 18. Masia kylä (Yli-Kurittu, Talonpoika, Sillankorva, Lahdenranta, Kaapeli); 19. Myllärinkylä (Rantanen, Koskinen, Pietilä (Vaahteramäki) ja Nissilä); 20. Ruhade (Puonti, Ranta-ahde, Leppäkoski, Knuutila ja Vappula), 21. Ruskilan kivisiltä; 22. Leistilän ja Tattaran kylät (Jaakola, Osalan vanha kauppa, Tonttisillankorva, Uusi-Huovari ja vanha paloasema, Kuja-Kares, Lind, Mattila, Nissilä, Vanha-Lampola, Vanha-Huovari ja Yrjälä ja Tattarasta: koulu, osuusmeijeri, Knihti, Puosi, Vähä-Teinilä ja Mäkelä).

SUOJELTAVA RAKENNUS.

39 Arvokkaat rakennukset, A-luokka

1. Santaportti
2. Anola ja Kyrkholm (Anolan kartano)
3. Mäenrinta
4. Mattila
5. Koskenranta I
6. Pohjanpuisto, kotiseutumuseo
7. Viikari
8. Härmälä
9. Takala (Kukonharja)
10. Mäkinen I
11. Uusi-Koittola
12. Leppäkorpi
13. Pämppi
14. Leppäranta
15. Luotola
16. Harjavallan voimalaitos / Lammaistenkoski
17. Laaksonen I
18. Kotiranta I
19. Pere
20. Uuloo
21. Nissilä
22. Vanha-Lampola
23. Tonttisillankorva
24. Kylä-Käki
25. Ala-Kranni
26. Yrjälä,
27. Ahjola II
28. Ranta-Kares
29. Lehmus/ Lind
30. Uusi-Huovari
31. Jaakkolan tila
32. Suomalainen
33. Sillankorva (Masia)
34. Lahdenranta
35. Tervasmäki
36. Talonpoika
37. Ainola
38. Rahkonen perintötalo
39. Perä-Kurittu (Pohjonen)
40. Yli-Kurittu (Kylä-Kurittu)
41. Uusi-Vankka
42. Jokela
43. Lehto (Masia)
44. Kaapeli
45. Koskinen (Myllärinkylä)
46. Vaahteramäki (Pietilä)
47. Nissilä (kutsutaan Mäkitalo)
48. Penttala
49. Seurojentalo Karhula
50. Pappila
51. Työväentalo Koti
52. Koskilinna
53. Koskilinna II, Pappila, Kivisilta
54. Vasara II
55. Sähkömuuntaja
56. Kirkkomaa
57. kirkkomaa, Juustomeijerimuseo
58. Puonti
59. Ranta-ahde
60. Vappula
61. Mikola
62. Korpiranta
63. Knuutila
64. Tuomisto
65. Nikki
66. Rantamäki (Penttala)
67. Mäkelä (Soinila)
68. Mäki-Teinilä
69. Vähä-Teinilä
70. Koivula (Tattara)
71. Sillankorva (Tattara)
72, Puosi
73. Sillanniska
74. Unkuri
75. Tattaran koulu (Koulu I)
76. Kotivainio (Tattara)
77. Tuora-Ojala
78. Koivikko II
79. Viikkalan koulu
80. Villilän kartano
81. Koivisto (Anola)
82. Korpela
83. Ahola
84. Santala
85. Ruskilan ala-aste
86. Lääkärintalo
87. Vanha paloasema.

39 Arvokkaat rakennukset, B-luokka

88. Naski
89. Koivistoinen
90. Aho (Arantila)
91. Koskitörmä
92. Kajaani
93. Kari
94. Laine
95. Mäkelä
96. Kukonharjan koulu
97. Tyni (Kukonharja)
98. Klomsi
99. Aalto (Lammainen)
100. Haavisto III
101. Nurmela
102. Kattila (Nurmi II)
103. Kataja
104. Mäki (Lanne),
105. Osala
106. Salonoja
107. Haka (Suonpää)
108. Nakkilan mylly, Myllylä
109. Kivekäs,
110. Lepola
111. Kylä-Vankka
112. Metsämaa, kunnantalo
113. Rantanen
114. Vuohimäki I
115. Rautatiealue, Nakkilan rautatieasema
116. Anttila
117. Koivurinne
118. Vuori,
119. Pakkala
120. Leppäkoski
121. Mäntysaari
122. Paasinmäki
123. Ollila
124. Aikala,
125. Klasi
126. Yli-Aarikka
127. Vähä-Aarikka
128. Pyhäkorpi
129. Ketonen (Äröntie),
130. Hyppinki (Vanhainkoti)
131. Sainio
132. Tyni (Ruskela)
133. Isoperä
134. Alanko,
135. Peltonen
136. Hakala (Tattara)
137. Nakkilan osuusmeijeri
138. Knihti
139. Aho (Tattara)
140. Ilomäki
141. Kurru
142. Levonmäki
143. Hakanen
144. Mäkitorppa (Rajala)
145. Mäki-Knuuteri
146. Vanhasaksankorva (Saksankorva)
147. Franssinsilta
148. Ruskilan kivisilta
149. Keskilä
150. Kirjasto (pankkiviinikka)
151. Viinikanrinne
152. Viinikanrinne I
153. Yhteiskoulu ja lukio
154. Kirkonseudun koulu
155. Vesitorni
156. Pankkitontti.